



MPS
Mechanical Pipe Systems

**Instalación de tuberías, montaje,
mantenimiento mecánico
industrial y construcción**



¿Quiénes somos?

Somos una empresa con espíritu emprendedor dedicada a brindar servicios de Desarrollo de Ingeniería Básica y de Detalle, Comisionamiento, Suministro e Instalación y Mantenimiento de Proyectos en el Ámbito Industrial, con una infraestructura sólida y comprometida con nuestros clientes a ofrecer servicios de calidad.

Nuestro personal está altamente capacitado para desarrollar sus tareas eficientemente, teniendo como único objetivo servir con profesionalismo, responsabilidad y honestidad en cada una de ellas. Iniciamos nuestras actividades en Abril de 2007 en la ciudad de Guadalajara, Jalisco.

Objetivo

Brindar y garantizar servicios de desarrollo de Ingeniería básica y de detalle, suministro e instalación, comisionamiento y mantenimiento de Proyectos Industriales confiables, implementando un sistema de calidad eficiente capaz de cubrir con todas las necesidades que el cliente requiera.



Misión

Ofrecer servicios de calidad a nuestros clientes, cumpliendo satisfactoriamente con sus necesidades, es nuestra prioridad. Nos esforzamos por proporcionar servicios que superen las expectativas de nuestros clientes, y estamos constantemente buscando formas de mejorar.

Visión

En **MPS**, creemos que la satisfacción del cliente es fundamental para el éxito. Por eso, nos comprometemos a ofrecer servicios de calidad que cumplan satisfactoriamente con las necesidades de nuestros clientes. Nos esforzamos por proporcionar servicios que sean oportunos, eficientes y personalizados.

Nuestros Servicios

Desarrollo de ingeniería básica y de detalle en Proyectos Industriales.



Servicios de Alta Pureza

- Pretratamiento, Generación y Distribución de Agua Purificada para Embotelladora.
- Pretratamiento, Generación y Distribución de Agua Purificada para Uso Farmacéutico.
- Almacenamiento y distribución de Agua Purificada PW para uso Farmacéutico - Loop.
- Generación, Almacenamiento y Distribución de Agua Grado Inyectable WFI - Loop.
- Generación y Distribución de Vapor Puro PS.
- Generación y Distribución de Aire Estéril y Médico respirable - Farmacéutico.
- Almacenamiento y Distribución de Gases Especiales para Laboratorio y en General nivel Farmacéutico (Argón, Hidrógeno, Óxido Nitroso, Oxígeno).
- Almacenamiento y Distribución de Líquidos Criogénicos y Gases inertes: Nitrógeno líquido y Gas para uso Farmacéutico - Electrónica.
- Sistemas de Lavado CIP y SIP para equipos de proceso Farmacéutico, Cosmético y Alimenticio.
- Sistemas de Esterilización - Autoclaves. Liofilizadoras - Farmacéutico. Sistemas de Pasteurización - Alimenticio.
- Sistemas de Drenajes de proceso - Almacenamiento y Tratamiento.
- Sistemas de Drenajes sanitarios y pluviales - Almacenamiento y Tratamiento.

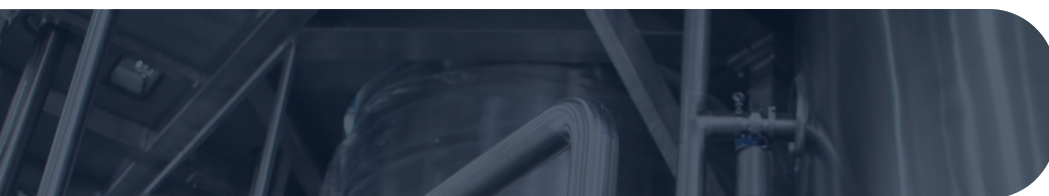



Proceso - Fabricación Industrial y de Alta Pureza

- Fabricación de Inyectables - Farmacéutico.
- Fabricación de Betalactámicos, No Betalactámicos - Farmacéuticos.
- Fabricación de Oftálmicos, Hormonales, Cefalosporínicos - Farmacéutico.
- Fabricación de Parenterales y Ácidos concentrados - Farmacéutico.
- Fabricación de Jarabes y Ungüentos - Farmacéutico.
- Fabricación de Materiales de Curación y Desinfección - Farmacéutico.
- Fabricación de Materiales Sólidos (Granulación y Secado) - Farmacéutico.
- Fabricación de Agua purificada - Embotellada - Alimenticio.
- Fabricación de Jarabes Concentrados - Base para bebidas Embotelladas (Refrescos) y para elaboración de Malvavisco - Alimenticio.
- Fabricación de Productos Lácteos: Yogurt, Cremas Natural y Vegetal, Mantequillas Natural y Vegetal y Margarinas Industriales - Alimenticio.
- Fabricación de Bebidas: Jugo de Naranja, Tequila, Cerveza - Alimenticio.
- Proceso de Separación de Componentes del Maíz, Gluten, Cascarilla, etc. - Alimenticio.



Suministro e Instalación en Proyectos Industriales

Sistemas sanitarios:

- Fabricación e instalación de tubería sanitaria/Soldadura orbital. Fabricación e instalación de tubería sanitaria/ Soldaduras manuales (TIG, MIG, GTAW etc.)
- Fabricación y montaje de tubería sanitaria con válvulas automáticas para procesos de fermentación en industria alimenticia.





Sistemas no sanitarios

- Fabricación e instalación de tubería de acero inoxidable y acero al carbón roscada/Soldable en todos los diámetros de ½” hasta 4”, alta y baja presión.
- Fabricación y montaje de tubería en acero inoxidable y acero al carbón no sanitaria.
- Fabricación y montaje de tuberías de Polipropileno y PVC Ced. 8



Pailería

- Fabricación de muebles, tanques, estructuras y soporteria en acero inoxidable.
- Fabricación, montaje e interconexión de tanque de almacenamiento.
- Fabricación de muebles / mesas para colocación de producto terminado en área de empaque (industria alimenticia).
- Fabricación y montaje de chimeneas para calderas.
- Procedimientos de medición de oxígeno en trabajos en espacios confinados,
- Desarrollo de trabajos en espacios confinados con equipo de protección y protocolo de rescate.
- Desarrollo de trabajos en espacios confinados con equipo de protección y protocolo de rescate.



Obra Civil

- Construcción de guarniciones, banquetas y rampas. Pavimentación de calles y avenidas.

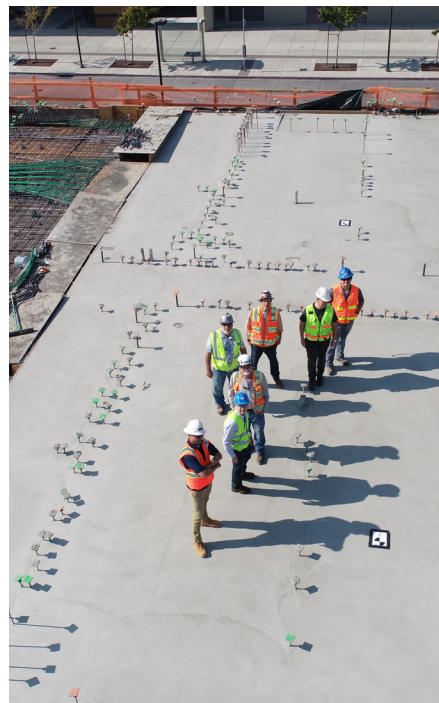

Seguridad

Nuestro principal objetivo en materia de seguridad es “Cero Accidentes”.

Contamos con personal capacitado bajo las normas:

- **NOM-002-STPS-2010** Prevención y protección contra incendios en los centros de trabajo.
- **NOM-009-STPS-2011** Condiciones de seguridad para realizar trabajos en altura.
- **NOM-017-STPS-2008** Equipo de protección personal - Selección, uso y manejo en los centros de trabajo.
- **NOM-027-STPS-2008** Actividades de soldadura y corte - Condiciones de seguridad e higiene.
- **NOM-031-STPS-211** Construcción - Condiciones de seguridad y salud en el trabajo.
- **NOM-033-STPS-2015** Condiciones de seguridad para realizar trabajos en espacios confinados.



Por lo cual garantizamos que los trabajos se realizan con las medidas de seguridad correspondientes para de esa manera evitar cualquier tipo de accidente o incidente.

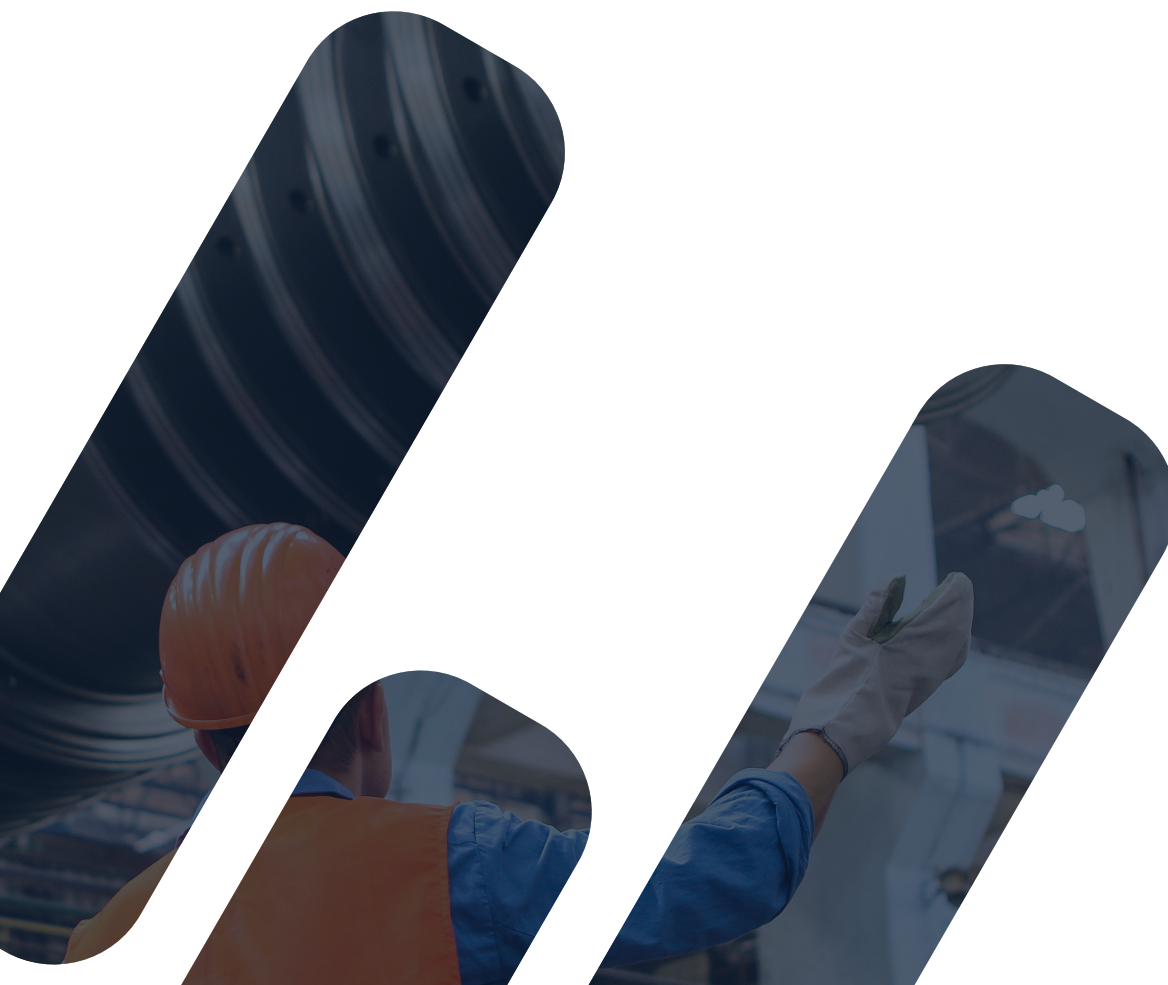

Nuestros clientes

- Fresenius Medical Care
- Grupo Carbel S.A. de C.V.
- Synthon
- AB Calsa Planta AB Mauri Veracruz
- Laboratorios DIBA S.A.
- LIFERPAL MD S.A. de C.V.
- PHARMACOS EXAKTA S.A. de C.V.
- Productos Farmaceuticos Collins S.A. de C.V.
- Portal Comm SAPI de C.V.





REPSE
Registro de Prestadores de Servicios Especializados y Otras Especialidades



GOBIERNO DE MÉXICO

TRABAJO
SECRETARÍA DEL TRABAJO Y PREVISIÓN SOCIAL

UNIDAD ADMINISTRATIVA: DIRECCIÓN GENERAL DE INSPECCIÓN FEDERAL DEL TRABAJO
No. DE ACUERDO: STPS/UTD/DGIFT/AR15888/2021
No. DE FOLIO DE INGRESO: 50733
ASUNTO: AVISO DE REGISTRO

Ciudad de México a Miércoles 11 de Agosto del 2021

Conforme a lo establecido en el ARTÍCULO DÉCIMO del ACUERDO POR EL QUE SE DAN A CONOCER LAS DISPOSICIONES DE CARÁCTER GENERAL PARA EL REGISTRO DE PERSONAS FÍSICAS O MORALES QUE PRESTEN SERVICIOS ESPECIALIZADOS O EJECUTEN OBRAS ESPECIALIZADAS A QUE SE REFIERE EL ARTÍCULO 15 DE LA LEY FEDERAL DEL TRABAJO, publicado en el Diario Oficial de la Federación el 24 de mayo del 2021, y una vez visto el contenido de la información y documentación proporcionada a través de la plataforma electrónica <http://repse.stps.gob.mx>, por parte de MECHANICAL PIPE SYSTEMS SA DE CV, con Registro Federal de Contribuyentes: MPS1906081C3, se advierte que CUMPLE con los requisitos establecidos en el ACUERDO POR EL QUE SE DAN A CONOCER LAS DISPOSICIONES DE CARÁCTER GENERAL PARA EL REGISTRO DE PERSONAS FÍSICAS O MORALES QUE PRESTEN SERVICIOS ESPECIALIZADOS O EJECUTEN OBRAS ESPECIALIZADAS A QUE SE REFIERE EL ARTÍCULO 15 DE LA LEY FEDERAL DEL TRABAJO publicado en el Diario Oficial de la Federación el 24 de mayo del 2021.-----

Esta autoridad conforme lo dispuesto por los artículos 15 primer, tercer y quinto párrafo de la Ley Federal del Trabajo DÉCIMO, DÉCIMO SEGUNDO y DÉCIMO TERCERO del ACUERDO POR EL QUE SE DAN A CONOCER LAS DISPOSICIONES DE CARÁCTER GENERAL PARA EL REGISTRO DE PERSONAS FÍSICAS O MORALES QUE PRESTEN SERVICIOS ESPECIALIZADOS O EJECUTEN OBRAS ESPECIALIZADAS A QUE SE REFIERE EL ARTÍCULO 15 DE LA LEY FEDERAL DEL TRABAJO, publicado en el Diario Oficial de la Federación el 24 de mayo del 2021, es competente para determinar lo conducente, por lo que con fundamento en lo dispuesto por los artículos 13 y 15 de la Ley Federal del Trabajo; 2 apartado A, fracciones IV y X y 18 fracción I del Reglamento Interior de la Secretaría del Trabajo y Previsión Social:-----

DETERMINA

PRIMERO. - Procedase a realizar la **INSCRIPCIÓN** en el Padrón Público de Contratistas de Servicios Especializados u Otras Especializadas.-----

SEGUNDO. - Esta Autoridad procede a **EMITIR el AVISO DE REGISTRO número AR15888/2021**, que contiene las siguientes actividades u obras especializadas bajo los siguientes **números de folio**:

Folio: 77ee8976-cd11-4a1f-aaea-3b261d33468d

Actividad: EL SERVICIO DE TUBERIAS, EQUIPOS, PALERIA Y MONTAJES SANITARIOS E INDUSTRIALES.-----

TERCERO. - De conformidad a los artículos 15 segundo párrafo de la Ley Federal del Trabajo y DÉCIMO TERCERO del ACUERDO POR EL QUE SE DAN A CONOCER LAS DISPOSICIONES DE CARÁCTER GENERAL PARA EL REGISTRO DE PERSONAS FÍSICAS O MORALES QUE PRESTEN SERVICIOS ESPECIALIZADOS O EJECUTEN OBRAS ESPECIALIZADAS A QUE SE REFIERE EL ARTÍCULO 15 DE LA LEY FEDERAL DEL TRABAJO, el presente AVISO tendrá una vigencia de TRES AÑOS, contados a partir de la emisión del presente acuerdo, siempre y cuando no se actualice ninguno de los supuestos que establece el ARTÍCULO DÉCIMO QUINTO del citado ACUERDO.-----

CUARTO. - Se emite el presente Acuerdo sin perjuicio y sujeto al ejercicio de las atribuciones legales y reglamentarias conferidas a esta Autoridad en torno a las acciones de inspección y vigilancia del cumplimiento de la normatividad laboral, las cuales podrán ser ejercidas en cualquier momento, conforme a lo establecido en la Ley Federal de Trabajo y demás disposiciones aplicables.-----



https://repse.stps.gob.mx/app/resultado/NkhjNihjMXRrVy90SGpBV3dSV0psU3JrL0ZsOWFVUDU1d1clvbfCwc2ZEUWtwcCcxU1dZYkpcK25UQjZUR3dHQw==_VouYJ7xbeq



Contacto

 Oficina Gdl: (333) 366 8887
Oficina Veracruz: (273) 73 50 773

 Calle Camino de la Pesca S/N,
Col. Transbordo,
General Miguel Alemán,
Veracruz, C.P. 94965

 instalacionesmps.com.mx

